Trois nouvelles mobilités dans le cadre du programme ERASMUS PLUS

Stage de 9 semaines à Salamanque (Espagne)

Rappel :

Qu'est-ce qu'Erasmus + ?

Erasmus + : un programme pour l'éducation, la formation, la jeunesse et le sport financé par l'Union européeene

Stage de Kathadje, étudiant de 1ère année de BTS AM

J’ai travaillé dans un magasin de vêtements de sport militaire à Salamanque. Ce séjour Erasmus a été une expérience positive et très enrichissante pour moi car le fait de vivre 2 mois consécutifs auprès d'Espagnols m’a permis d'améliorer mon niveau de langue, surtout à l’oral. J'ai su m'adapter au mode de vie et de travail des Espagnols. J’ai aussi été satisfait des contacts que nous avons créés et le placement en logement.

Stage d’Elias, étudiant de 1ère année de BTS AM

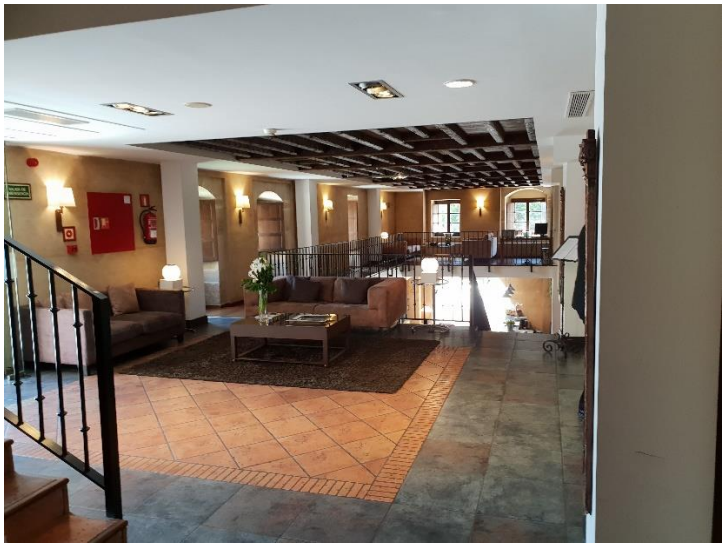

J’ai travaillé dans un très bel hôtel 5 étoiles. Ce stage m’ a permis de m'ouvrir au monde du travail, grâce à cela j'ai pu améliorer mon niveau de langue en espagnol et anglais. Les clients viennent le plus souvent d'un pays étranger donc j'étais obligé de parler en langue étrangère. Au début ce n’était pas facile car je suis plutôt réservé mais petit à petit j’ai pris de l’assurance.

Stage de Melvin, étudiant de 1ère année de BTS AM

J’ai travaillé dans une librairie. Ce stage m’a permis de découvrir un nouveau pays et une nouvelle culture et aussi d'améliorer mon niveau en espagnol.

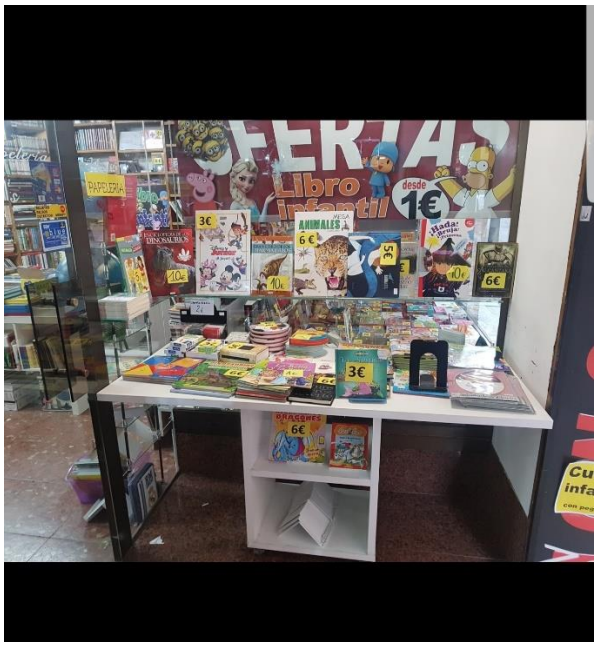

Erasmus+